

Grandes cosas empiezan aquí

MANCHESTER

INGLATERRA

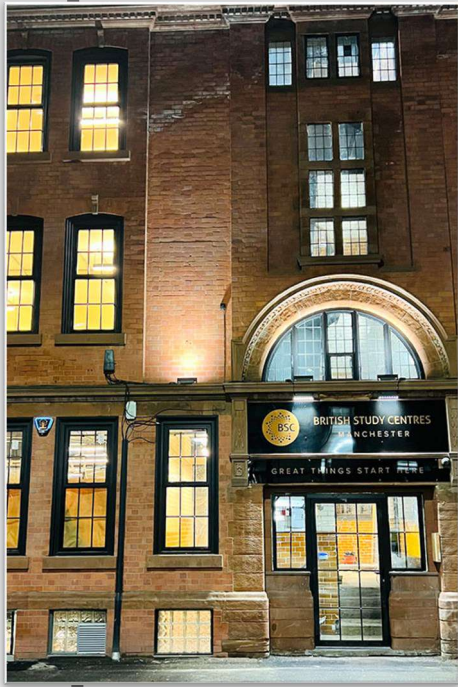

British

Study Centres

Cursos de inglés

Inglés general

Intensivo

Preparación exámenes

Adultos (+16 años)



Alojamientos

Familia de acogida

Residencia



Catálogo 2022

BSC Manchester

Esta escuela de Manchester forma parte del grupo de enseñanza BSC British Study Centres con localizaciones en diferentes ciudades de **Inglaterra**, como Londres y York.

Fundado en 1.991 con el nombre de Manchester Academy of English, la escuela se encuentra ubicada en Chatham Street, una céntrica calle de Manchester, bien comunicada y con muchas tiendas y comercios cercanos.

En los años siguientes a su fundación, el colegio se integra en el grupo educativo Experience English. Posteriormente, en el año 2.010, es adquirido por TUI aunque por poco tiempo, integrándose finalmente en el grupo irlandés The Real Experience Group.

El **BSC Manchester** se ubica en un edificio de 1910 reformado. En sus cuatro plantas, se distribuyen sus 22 aulas equipadas con pizarras o proyectores interactivos, una sala multimedia, una librería y una sala de estudiantes con TV.

Las instalaciones permiten el libre acceso wifi a internet, se dispone en la sala de estudiantes de una máquina expendedora de bebidas y además, el colegio ofrece un programa social muy intenso.



Programas en el BSC Manchester

El centro ofrece cursos de inglés en las áreas de inglés general, inglés comercial y para la preparación para los diferentes exámenes oficiales. Todo el profesorado cuenta con las calificaciones necesarias y una amplia experiencia en la enseñanza del inglés como lengua extranjera, impartiendo unas clases amenas y muy dinámicas en las aulas.

La estancia mínima es de 2 semanas y la edad de 16 años. Las intensidades de los cursos se expresan en lecciones, equivaliendo cada lección a 45 minutos.

ACREDITACIONES



La escuela permanece abierta la mayoría de los días de 8.30 de la mañana a 8.00 de la tarde, permitiendo a los alumnos estudiar en la librería utilizando el amplio material de apoyo disponible.

Las acreditaciones del BSC Manchester son excelentes y muestran la elevada calidad en sus cursos y programas. Todas las acreditaciones permiten al centro recibir alumnos no europeos que necesiten para estudiar en Inglaterra un visado de estudiante Tier4.

La escuela es considerada por las autoridades migratorias británicas como una institución bona fide para la obtención de visados.



La escuela cobra una tasa de matrícula por alumno de £50.00 y por el material del curso de £35.00. Los cursos se pueden iniciar cualquier lunes del año.

Los cursos agrupados en bloques de programas en **Manchester** se estructuran de la siguiente manera:

- **General English** con intensidades de 20, 25, 30 y 35 lecciones semanales de lunes a viernes. Los niveles de inglés aceptados son de principiante a avanzado. Los horarios de los programas pueden ser de mañana o de tarde.

Los cursos General English se encuentran diseñados para mejorar las capacidades de los alumnos en inglés. El temario busca desarrollar las diferentes áreas del lenguaje y tratará de armonizar las descompensaciones habituales de los alumnos para conseguir un avance consolidado.

El material utilizado en los cursos incluye un libro de texto diseñado específicamente para BSC por profesores expertos y con una amplia experiencia en el mundo de la enseñanza.

BSC Manchester cuenta además en los cursos más intensivos, con material adicional creado por National Geographic Learning en el segmento denominado Skills for Success.

Skill for success

El apartado en los cursos intensivos denominado Skills for Career & Academic Success es un módulo único creado para BSC por National Geographic.

El resultado de la asociación con National Geographic Learning es un módulo innovador al combinar el aprendizaje del inglés con el desarrollo de los conocimientos necesarios en la vida cotidiana.

El apartado tiene unas duraciones de 5 o 10 horas semanales en donde se trabaja en situaciones y proyectos que permiten mejorar el trabajo en equipo, el liderazgo, la resolución de problemas y las capacidades en las presentaciones.

Skills for Success complementa perfectamente los módulos básicos de inglés general y de preparación para los exámenes.

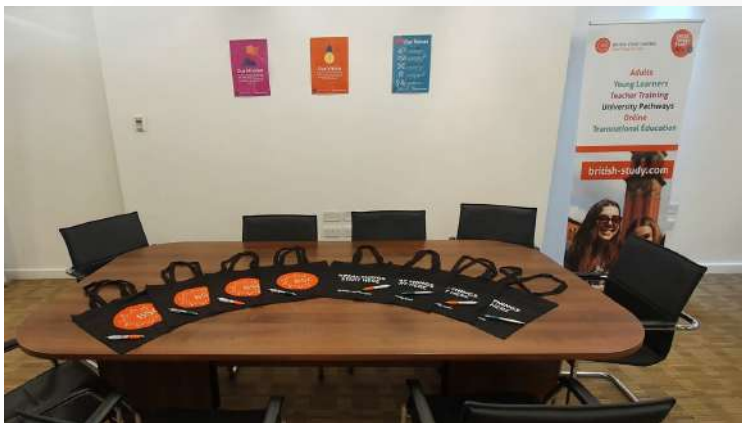

• **IELTS Preparation** presenta la posibilidad de realizar el programa con unas intensidades de 20, 25, 30 y 35 lecciones semanales de lunes a viernes con horarios de mañana o de tarde. Se pueden iniciar cualquier lunes del año.

Este tipo de programa se encuentra indicado para personas que deseen estudiar en universidades anglosajonas y necesiten acreditar unos conocimientos en lengua inglesa.

El programa lectivo se compone de clases de inglés general y clases de preparación para el examen del IELTS. Esta mezcla de temarios tiene como objetivo de afianzar los conocimientos generales del alumno para profundizar con seguridad en el mundo académico. El nivel mínimo de entrada para IELTS Intermedio es de A2 y de Avanzado, de B2.

Las intensidades en el programa hacen variar la distribución de las clases de la siguiente manera:

- 20 lecciones: 15 lecc de IELTS prep + 5 lecc de GE
- 25 lecciones: 20 lecc de GE + 5 lecc de IELTS prep
- 30 lecciones: 20 lecc de GE + 10 lecc de IELTS prep
- 35 lecciones: 20 lecc de GE + 15 lecc de IELTS prep

• **Cambridge Exam Preparation** comprende dos programas de preparación para superar los test oficiales de Cambridge B2 FCE/First y C1 CAE/Advanced. Ambas acreditaciones, son muy reconocidas en el ámbito laboral, acreditando los conocimientos en lengua inglesa de los candidatos a los puestos de trabajo.

Los cursos de preparación se ofrecen con diversas intensidades posibles como 20, 25 y 30 lecciones semanales. Cuentan además, con unas fechas de inicio y duraciones fijas de 4 y 6 semanas.

El profesorado del CES Manchester tiene una amplia experiencia impartiendo este tipo de cursos. Los temarios programados siguen las especificaciones de Cambridge English en las cuales se basan sus exámenes.

El primer día, el estudiante toma una prueba para el diagnóstico de su nivel de inglés. Esta prueba permite planificar el curso según sus necesidades actuales para superar el test final. El futuro alumno durante el curso tendrá oportunidades de practicar con pruebas realizadas en años anteriores y otro material adicional relevante.

Las fechas de inicio fijas durante el 2022 son las siguientes:

19 enero, 25 abril, 4 julio, 1 agosto y 17 octubre.



El nivel mínimo de entrada en el curso de inglés de preparación para el B2 First es de intermedio alto, B2 y el C1 Advanced, de avanzado C1.

Características comunes a todos los cursos

Todos los cursos de inglés realizados en el BSC Manchester incluyen dentro de los precios unas características comunes a todos:

Un test de nivel y progreso, conexión a myBSC (plataforma de estudio durante el curso y hasta tres meses posteriores), tutorías individuales cada seis semanas, planes de estudio independientes, libre acceso a la librería, al centro multimedia y a la sala de estudiantes, todo el material lectivo utilizado en clase y un certificado final extendido por el BSC British Study Centres.

Plataforma MyBSC

Todo alumno inscrito en un curso del grupo BSC tiene acceso durante el curso y tres meses después, a una plataforma e-learning. Esta plataforma en línea, dispone de abundante material como apoyo con programas de diferentes niveles, test y otro material de apoyo.

Servicios opcionales de BSC Manchester

La escuela ofrece una serie de servicios opcionales a los cuales el alumno puede acceder si lo desea.

• **Alojamientos disponibles.** BSC Manchester dispone de dos tipos de alojamientos para sus estudiantes: alojamiento en residencia de estudiantes y en familia de acogida. En ambos casos, la escuela cobra una tasa de alojamiento de £50.00.

- **Alojamiento en familia.** Las habitaciones pueden ser individuales o dobles si se viene acompañado. El



régimen es de media pensión (desayuno y cena) y el cuarto de baño es compartido. Los alojamientos están a unas distancias del colegio entre 30 a 45 minutos en hora punta y autobús urbano.

La familia provee de toallas y juegos de cama. Las habitaciones cuentan con escritorio y el alumno tendrá acceso a TV, al salón y a la lavadora entre otras cosas.

La mayoría de las familias disponen de internet pero como no es obligatorio según el British Council, le recomendamos que nos lo indique en el momento de la matrícula para tener en cuenta este requisito.

Existe la variante Homestay+ que consiste en las mismas características antes indicadas pero con cuarto de baño privado y una localización más cercana a la escuela.

- **Residencia de estudiantes.** Las habitaciones individuales se organizan por unidades, siendo como apartamentos de grupos para cuatro estudiantes.

Las habitaciones tienen baño privado, escritorio así como de lavadora y comparten en cada unidad, la sala de estar y la cocina. La residencia dispone de internet de alta velocidad gratuito y provee de juegos de cama pero no de toallas.

La residencia de estudiantes se denomina Vita Student Manchester First Street y se ubica en el 13 Jack Rosenthal St. Se encuentra a una distancia de 15 minutos del colegio.

La edad mínima para alojarse en este tipo de alojamiento es de 18 años y se requiere de un depósito ante posibles roturas u otros daños de £250.00 retornable al finalizar. El juego de cama y los utensilios de cocina tienen un cargo de £35.00.





• **Programa social.** El BSC Manchester realiza un intenso y variado programa social con actividades por las tardes y excursiones los fines de semana de día completo.

La asistencia a las actividades es siempre opcional pero recomendable para socializar con el resto de los estudiantes y practicar el inglés con ellos. Las actividades son gratuitas o con un ligero coste por actividad.

• **Traslados.** La escuela ofrece un servicio de traslados entre algunos aeropuertos o estaciones y el alojamiento. Se necesitará una vez formalizada la matrícula, los datos del vuelo de llegada o regreso según se necesite. Los precios por trayecto son:

- Aeropuerto de Manchester £65.00
- Manchester Piccadilly £45.00
- Aeropuerto de Heathrow £370.00
- Aeropuerto de Liverpool £95.00

Precios

Los precios se expresan en libras esterlinas y se refieren a precios por persona y semana salvo que se indique lo contrario. Se realiza un descuento del 10% en el BSC Manchester al realizar la matrícula con Caledonian Way.

CW Caledonian Way realiza la matrícula en el curso seleccionado pero el abono de programa, se realiza

llegado el momento en los respectivos centros de enseñanza.

Importante

- Tasa de matrícula: £50.00
- Tasa de alojamiento (opcional): £50.00
- Suplemento dieta para intolerancia a la lactosa, celíacos, veganos, halal, kosher: £30.00 por semana.
- Edad mínima: 16 años.
- Estancia mínima: 1 semana.
- Duración de la lección: 50 minutos.
- Tamaño de la clase: máximo 14 estudiantes.
- Tasas de los exámenes oficiales: A consultar
- Días festivos: 5 y 18 de abril, 2 de mayo, 2 y 3 de junio, 29 de agosto y 26 y 27 de diciembre. No se realiza devolución de los importes por estos días.

Se incluye en el precio

- Cuenta en la plataforma eLearning myBSC.
- Material del curso.
- Evaluación del nivel de inglés.
- Uso de la sala de estudio y de la biblioteca con el profesor de apoyo.
- Tutorías individualizadas cada 6 semanas.
- Informe de progreso cuando el alumno estudia más de 8 semanas.
- Certificado de asistencia e informe de la finalización del curso (asistencia min. 90%).
- Wi-Fi gratuita y acceso a internet en la escuela.

| General English, IELTS | | Inicio todos los lunes | | Precios por persona y semana 2022 | | | |
|--------------------------|-------------|------------------------|-----------|-----------------------------------|------------------|-----------|---------|
| Cursos | Lecciones | Precios del colegio | | | Nuestros precios | | |
| | | 1-11 sem | 12-23 sem | 24+ sem | 1-11 sem | 12-23 sem | 24+ sem |
| Solo Skills for Success | 10 (8.3 h) | £135.00 | £135.00 | £135.00 | £121.50 | £121.50 | £121.50 |
| GE-IELTS | 20 (16.6 h) | £270.00 | £245.00 | £215.00 | £243.00 | £220.50 | £193.50 |
| GE-IELTS + Skills | 25 (20.8 h) | £300.00 | £275.00 | £250.00 | £270.00 | £247.50 | £225.00 |
| GE-IELTS + Skills | 30 (25 h) | £340.00 | £305.00 | £270.00 | £306.00 | £274.50 | £243.00 |



| Cambridge Exam Preparation | | Precios por persona y semana 2022 | | | |
|--|-------------|-----------------------------------|---------|-----------------|------------------|
| Cursos | Lecciones | Inicio | Semanas | Precios colegio | Nuestros precios |
| B2 First / C1 Advanced | 20 (16.6 h) | 31/01, 25/04, 17/10 | 6 | £270.00 | £243.00 |
| B2 First / C1 Advanced + Skills | 25 (20.8 h) | 31/01, 25/04, 17/10 | 6 | £300.00 | £270.00 |
| B2 First / C1 Advanced + Skills | 30 (25 h) | 31/01, 25/04, 17/10 | 6 | £340.00 | £306.00 |
| B2 First / C1 Advanced | 20 (16.6 h) | 04/07, 01/08 | 4 | £270.00 | £243.00 |
| B2 First / C1 Advanced + Skills | 25 (20.8 h) | 04/07, 01/08 | 4 | £300.00 | £270.00 |
| B2 First / C1 Advanced + Skills | 30 (25 h) | 04/07, 01/08 | 4 | £340.00 | £306.00 |



Servicio de alojamiento. Precio semanal por persona 2022

| Residencia Vita Student | Catering | Precio | Verano | Noche extra | Distancia |
|---|----------|---------|---------|-------------|-----------|
| Hab individual | SH | £375.00 | £395.00 | £65.00 | 15 min |
| Familia | | | | | |
| Hab individual | SH | £170.00 | £185.00 | £40.00 | 30-45 min |
| Hab individual | HD | £180.00 | £205.00 | £40.00 | 30-45 min |
| Hab individual | MP | £200.00 | £225.00 | £40.00 | 30-45 min |
| Hab doble | SH | £160.00 | £175.00 | £40.00 | 30-45 min |
| Hab doble | HD | £170.00 | £190.00 | £40.00 | 30-45 min |
| Hab doble | MP | £185.00 | £215.00 | £40.00 | 30-45 min |
| Familia+ | | | | | |
| Hab individual | HD | £230.00 | £260.00 | £50.00 | 30-45 min |
| Hab individual | MP | £260.00 | £300.00 | £50.00 | 30-45 min |
| SH: solo habitación con derecho a cocina, HD: habitación y desayuno, MP: Media pensión | | | | | |

Pliego de condiciones

Condiciones para la matrícula

• Todas las tasas de los cursos deben ser recibidos antes del inicio del curso. A veces pueden demorarse varios días hasta que el dinero llegue si lo envía a través de los bancos. Es de su responsabilidad asegurarse que llega a tiempo.

Todos los cargos de bancarios o de PayPal deberán ser pagados por los estudiantes.

• El colegio se reserva el derecho de admisión sobre cualquier estudiante o expulsar a cualquier estudiante en el caso de falta grave o insatisfactoria asistencia, puntualidad o trabajo, sin reembolso de las tasas.

• Los viajes, derechos de examen y costes de las actividades sociales no están incluidos en los precios expresados en el presente catálogo.

• No se acepta responsabilidad de la escuela por la pérdida de bienes o daños a la propiedad. Recomendamos a los estudiantes contratar un seguro para cubrir sus pertenencias, así como un seguro médico para ellos mismos.

• Nos reservamos el derecho de cancelar o modificar un curso o cambiar horarios del curso. Si lo hacemos, vamos a ofrecer un curso alternativo o un reembolso.

• Vacaciones: 1 semana por 12 semanas de estudio.

• Los estudiantes deben iniciar su estancia en el alojamiento el sábado o el domingo. Los estudiantes que deseen llegar a Edimburgo el lunes, martes o miércoles, tendrán que abonar esa semana de alojamiento completa.

Los estudiantes con llegadas posteriores al jueves abonarán cada noche prorrateada (la tarifa semanal de alojamiento se divide por 7).

Todas las llegadas entre semana están sujetas a disponibilidad y pueden no ser posibles durante algunas fechas del año - por favor consulte antes de reservar.

• Los cursos se confirman una vez se haya recibido el depósito de £250.00

Cargos por modificación

• Un cargo de administración de £25.00 se aplicará a los estudiantes que deseen cambiar de curso.

• Para los estudiantes que deseen cambiar la ubicación de la escuela, por ejemplo, de Londres a Oxford, no se le cobrará una segunda cuota de inscripción. Sin embargo, los estudiantes que deseen reservar un alojamiento en el segundo destino, se le cobrará una tarifa de £45.00 por la búsqueda del alojamiento.

• Los estudiantes que deseen trasladarse a otra escuela de British Study Centres no obtendrá un crédito por la diferencia si esta última tiene los precios más bajos.

• Una vez que los estudiantes hayan comenzado el curso pueden incrementar el número de lecciones por semana, pero no pueden reducirlo.

Gastos de cancelación

• Si un curso es cancelado con más de una semana de antelación a la fecha de inicio, hay un cargo por gastos de administración de £50.00. Si el alojamiento también había sido reservado, hay una tasa adicional por alojamiento de £45.00.

• Si un curso es cancelado con más de una semana de antelación a la fecha de inicio, hay un cargo por gastos de administración de £50.00. Si el alojamiento también había sido reservado, hay una tasa adicional por alojamiento de £45.00 más un cargo de una semana del alojamiento.

• Si un curso es cancelado menos de 24 horas antes del inicio del mismo o una vez comenzado, no habrá ningún reembolso bajo cualquier circunstancia.

• Si el curso es más de 4 semanas de duración, se le entregará al estudiante un bono por la cantidad correspondiente a la parte no utilizada del curso a partir de las 4 semanas.

El bono se puede canjear dentro del año siguiente a la fecha de la cancelación y no se puede transferir el mismo a otra persona.

- Si el alojamiento en familia o en residencia de estudiantes es cancelado después haber iniciado la estancia, debe de dar avisar con dos semanas de antelación o abonar dos semanas de alojamiento. Si un estudiante solicita de cambio de alojamiento, se le cargará una nueva tasa de búsqueda de alojamiento. Si un estudiante decide dejar el alojamiento y pide un reembolso, esto será posible para las semanas restantes a partir de las dos semanas de aviso notificadas.

- Los estudiantes que deseen ampliar su alojamiento deben de avisar con 2 semanas de antelación. El colegio no puede garantizar la disponibilidad en el mismo alojamiento. Se le cobrará al estudiante una tasa de £45.00 en el caso que el alojamiento no esté disponible y haya que localizar otro.

- Si un estudiante cancela su estancia en una residencia, los costes de la misma no serán devueltos.

- Si un estudiante cancela un curso porque no ha sido capaz de obtener un visado de entrada pero puede proporcionar evidencia escrita del rechazo a su solicitud por parte de la embajada o consulado correspondiente, se devolverá todo el importe del curso excepto £50.00 como gastos de administración. Los gastos de alojamiento se aplican como se indica en los puntos anteriores.

Fuerza mayor

En caso de fuerza mayor como por ejemplo incendios, inundaciones, enfermedades infecciosas u

otras situaciones fuera del control de parte de la empresa que pueden provocar el cierre del colegio, no se realizará ningún reembolso de los importes abonados a los estudiantes, excepto a discreción del colegio en circunstancias excepcionales.

A tener en cuenta

British Study Centres se reserva el derecho de incrementar los precios en cualquier momento en consonancia con los proveedores. Precios actualizados a partir de enero de 2022. Todos los programas están sujetos a disponibilidad y a un número mínimo de estudiantes por clases.

Nombre del estudiante:

Firmado:

Fecha:

El padre o guardián debe firmarlo si el estudiante es menor de 18 años antes del inicio del curso.

Padre o tutor legal:

Firmado:

Fecha:

Hojas de Inscripción / Enrolment form

Detalles personales / Personal details

Nombre / Name:

Apellidos / Surname:

DNI - Pasaporte / Spanish ID - Passport:

Fecha de nacimiento / DOB:

Dirección / Address:

Ciudad / City:

Código postal / Postcode:

Teléfono / Telephone:

Email:

Nacionalidad / Nationality:

Ocupación / Occupation:

Lengua materna / Mother tongue:

Otras lenguas / Other languages:

¿Necesita un visado de estudiante? (Si/No) / Do you need a student visa? (Yes/No):

Persona de contacto para emergencias / Emergency contact person:

Relación / Relationship:

Teléfono / Telephone:

Email:

Educación / Education

Calificaciones académicas / Academic qualification:

Calificaciones de la lengua inglesa / English language qualifications:

Nivel de inglés estimado / Estimated level of English:

¿Cuántos años ha estado estudiando inglés? / How long have you been studying English?:

Detalles del curso / Course details

Colegio / School:

Nombre del curso / Course name:

Número total de semanas / Total number of weeks:

Fecha del curso / Date of course: **de / from** / / **a / to** / /

Nombre del curso / Course name:

Fecha del curso / Date of course: **de / from** / / **a / to** / /

Nombre del curso / Course name:

Fecha del curso / Date of course: **de / from** / / **a / to** / /

Opciones / Options:

Traslados / Transfers

Necesita transporte desde/hacia el aeropuerto? (Si/No) / *Do you need airport transfer? (Yes/No)*

Llegada: Fecha, hora y lugar de llegada / *Arrival: Date, time and place of arrival:*

Salida: Fecha, hora y lugar de llegada / *Departure: Date, time and place of arrival:*

Detalles del alojamiento / Accommodation details

Fecha de inicio / *Start date:*

Fecha de finalización / *Finish date:*

Accommodación preferida (1ª opción) / *Preferred accommodation (1st option):*

Acomodación preferida (2ª opción) / *Preferred accommodation (2nd option):*

Fuma? (Si/No) / *Do you smoke? (Yes/No)*

Familia con mascotas? (Si/No) / *Family with pets? (Yes/No)*

Alojamiento de no fumadores (Si/No) / *Non-smoking accommodation (Yes/No)*

Otra Información / Other information

Necesidades especiales / *Special needs:*

Alergias / *Allergies:*

¿Hobbies?:

Formas de pago

Cada colegio tiene sus modalidades específicas de pago a las cuales el alumno ha de cumplir. La información la encontrará en el capítulo sobre las formas de pago en los catálogos de cada colegio. **Nuestro servicio es gratuito** para los estudiantes y en ningún momento tiene que abonar alguna cantidad por ello. Si alguien les solicita alguna cantidad por el mismo, por favor, comuníquenoslo y tomaremos las medidas pertinentes.

Declaración y confirmación del curso

Por favor, reserve el curso como describí anteriormente. Tengo 18 años de edad. He leído y aceptado los términos y condiciones de la reserva. Estoy de acuerdo de abonar el importe total antes del inicio del curso. Autorizo al colegio en los tratamientos médicos de emergencia si han sido recomendados por el personal sanitario correspondiente y si estoy inconsciente o impedido para autorizar el tratamiento por mi mismo.

Firmado:

Fecha:

Si tiene menos de 18 años, uno de sus padres o tutores legales deberá de firmar más abajo. Por favor, rellene y firme las hojas adicionales.

Firmado:

Fecha:

Nombre y apellidos:

Relación con el estudiante:

Caledonian Way 

35/11 Millar Crescent
Edimburgo EH10 5HQ
Tel +44 131 4479476
Tel. móvil +44 7398 159411
Delegación en España - Denia (Alicante)
Tel. 634323483
<http://caledonianway.es>