

Este es el inicio de grandes cosas

DUBLÍN

IRLANDA



British Study

Centres

Cursos de inglés

Inglés general

Intensivo

Preparación exámenes

Inglés de negocios

Adultos, jóvenes y niños



Alojamientos

Familia de acogida

Residencia



Catálogo 2022

BSC Dublín

El centro de enseñanza de BSC Dublín pertenece un grupo educativo británico que posee un total de seis escuelas en el Reino Unido, en ciudades como Londres, Edimburgo, Oxford, York, Brighton y Manchester.

Haciendo un poco de historia, el BSC British Study Centres se funda en los años 30 con ofreciendo cursos a distancia y con escuelas de negocios. Posteriormente, en la década de los 90, entra en el sector de la enseñanza de idiomas pero es en el 2.016 cuando realiza un gran salto y adquiere The Real Experience Group. Este grupo educativo irlandés había pertenecido hasta el 2.010 a TUI, el mayor tour operador turístico europeo.

El **BSC Dublín** se establece en marzo del 2.019, en una fase de internacionalización del grupo de enseñanza. La escuela se ubica muy cercana a la zona financiera de la capital de Irlanda y a un corto paseo de la comercial O'Connell Street.

La escuela en **Irlanda** se encuentra en un edificio moderno en Foley Street. Cuenta con 8 aulas perfectamente equipadas con pizarras electrónicas y TV en la mayoría de las clases, biblioteca con material de apoyo, ordenadores y mesas para estudiar, cafetería y sala de estudiantes para el descanso. BSC Dublín está adaptada para estudiantes discapacitados con WC y accesos a sillas de ruedas.

La procedencia de la mayor parte de los alumnos es de Italia, Suiza, España, Francia y Brasil.

Acreditaciones del colegio

La obtención de acreditaciones requiere de cierto tiempo, además de estar funcionando la escuela algunos años. Por este motivo, BSC Dublín solo se encuentra inscrita en ALTO pero los programas de estudio así como los servicios al estudiante ofrecidos, son los mismo que el resto de las escuelas de grupo.



Los programas de estudio en el BSC Dublín

Cursos para adultos (+16 años)

Cursos para jóvenes (13-17 años)



Cursos para adultos (+16 años)

Este centro del British Study Centres ofrece unos cursos de inglés similares a los realizados por los restantes centros del grupo en Inglaterra o en Escocia. Los niveles de inglés aceptados son de elemental a avanzado, salvo que se indique lo contrario en algún curso determinado. La edad mínima de entrada a este centro es de 16 años. Una lección equivale a 45 minutos.

La tasa de matrícula en el centro es de 50.00€ y los materiales del curso de 35.00€.

General English AM de 15 y 20 lecciones semanales. El curso se desarrolla dentro de un horario de 9.00 a 12.20 con un temario de inglés general. Mejora las habilidades comunicativas del alumno en inglés y se usan materiales en el curso de **National Geographic Learning** además de un libro de texto diseñado específicamente para BSC. El nivel mínimo de entrada es de A1 principiante.



General English, IELTS y Business English AM y PM de 25, 30 y 35 lecciones semanales. Incluye el curso matutino o el vespertino de tipo General English. Las lecciones correspondientes al tipo de curso elegido dentro del horario de 12.50 a 15.25 horas.

El nivel mínimo de entrada es para el Business English y el IELTS intermedio es el pre-intermedio A2. El nivel mínimo para el IELTS avanzado es el intermedio alto.

General English PM de 15 y 20 lecciones semanales. El curso se desarrolla dentro de un horario de 15.30 a 18.00 con un temario de inglés general. El curso por la tarde tiene la misma estructura que el matutino.

Cambridge Exam Preparation con 20, 25 y 30 lecciones y un horario entre las 9.00 y las 14.25. Prepara para los exámenes de Cambridge B2 First (FCE) y C1 Advanced (CAE). Hay unas fechas fijas para el inicio del curso en: 31 enero, 25 abril, 4 julio, 1 agosto y 17 octubre.

El nivel mínimo de entrada para el curso FCE es de intermedio y en el curso CAE de avanzado.

Todos los cursos de inglés incluyen en sus precios unas características generales y comunes a todos ellos como la carpeta de bienvenida entregada a la llegada, test de progreso, cuenta de estudiante en myBSC durante el curso y hasta tres meses después del mismo, planes de estudio independientes para cada alumno, tutorías individuales cada cuatro semanas, libre acceso a la librería, centro multimedia y a la sala de estudiantes, todo el material lectivo utilizado en clase y certificado final extendido por British Study Centres (asistencia mínima del 90%).

Alojamientos

La escuela ofrece un servicio de alojamientos a sus alumnos si así lo requieren. Consta de una residencia de estudiantes. La tasa de alojamiento es de 50.00€ y el precio semanal por persona de **275.00€** y entre el 19 de junio y el 28 de agosto, de **295.00€**.

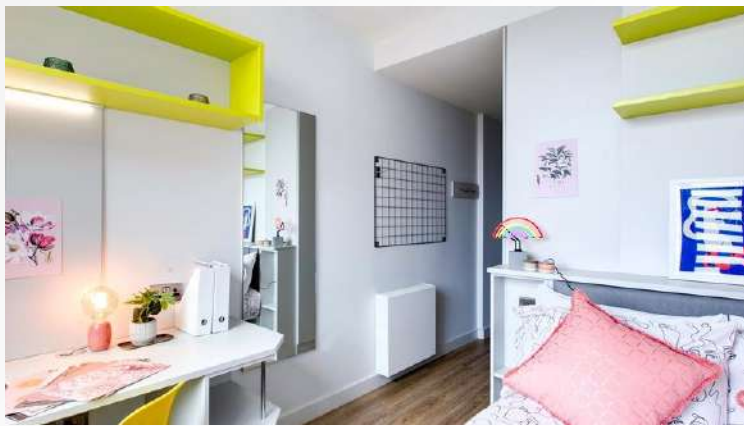

de conexión wifi y la edad mínima es de 16 años. Ardcairn House está disponible todo el año.

Programa social

El grupo British Study Centres es conocido por su intenso programa social y en Dublín se mantiene la misma tónica. La participación en las actividades es opcional, siendo en muchas ocasiones gratuita o con un ligero coste económico, salvo las excursiones de larga distancia.

Traslados desde/hacia el aeropuerto

BSC tiene un servicio de traslados entre el aeropuerto de **Dublín** y el alojamiento. El operario siempre espera al alumno en la puerta de las llegadas internacionales con un cartel del centro. Es necesario conocer con una antelación suficiente los datos del vuelo de llegada. El precio por trayecto es de **70.00€**.



La **residencia Ardcairn House** se encuentra ubicada en unos de los barrios más bonitos de Dublín y a unos 20 minutos en transporte público del colegio. Se organiza con unidades como apartamentos para 5 estudiantes con sala de estar con tv y cocina comunes y compartidas por los estudiantes.

Se suministra la ropa de cama pero no las toallas. Las habitaciones tienen baño privado, escritorio y armario. Las cocinas están equipadas con fogones, cubertería y utensilios de cocina.

La residencia tiene como zonas comunes una sala de cine, bolera, otra de música, una zona de juegos, lavandería, área de estudio y terraza en la azotea. La entrada es el sábado a partir de las 15.00 horas y la salida el sábado, antes de las 10.00 horas. Se dispone

Job Club

BSC Dublín ofrece a sus estudiantes un servicio de asesoramiento gratuito en la búsqueda de trabajo. Es muy común en estancia largas compaginar los cursos con trabajos de media jornada o por horas, fuera.

La escuela tiene a disposición de todos sus estudiantes un pack de información sobre los pasos a seguir para la inserción socio-laboral del alumno.

El pack de información comprende algunos apartados como los siguientes: NIN National Insurance Number, cuentas bancarias, tasas y salarios mínimos, visados, redacción de un CV y una carta de presentación, preparación de las entrevistas de trabajo así como otras modalidades como trabajo voluntario o no remunerado.

Precios de los cursos de adultos

Los precios indicados en las tablas se expresan en libras esterlinas por persona y semana salvo que se indique lo contrario. Los descuentos del 10% realizados por Caledonian Way, vendrán indicados en la columna de "nuestros precios" de la tabla de los cursos y serán las cantidades que tendrán que abonar finalmente al colegio.

Importante

- Tasa de matrícula: 50.00€
- Tasa de localización de alojamiento (opcional): 45.00€
- Edad mínima: 16 años.
- Duración de la lección: 45 minutos.
- Duración mínima: 2 semana.
- Tamaño de la clase: máximo 14 alumnos (media11).
- Tasas de los exámenes oficiales (opcional): Por

favor, contacte con nosotros en el momento de realizar la matrícula.

Vacaciones y festivos escolares

No hay devolución de importes por estos días festivos.

Se incluye en el precio

- Cuenta de myBSC eLearning.
- Material del curso.
- Evaluación del nivel de inglés.
- Uso de la sala de estudio con el profesor de apoyo.
- Informe de progreso cuando el alumno estudia más de 8 semanas.
- Certificado de asistencia e informe de la finalización del curso (asistencia min. 90%).
- Wi-Fi gratuita y acceso a internet.
- Sim Card británica gratuita.

Precios por persona y semana 2022		Precio colegio		10% descuento	Nuestro precio
General English, Business, IELTS	Lecc/sem	2-11 sem	Descuento	2-11 sem	
	15	210.00€	10%	189.00€	
	20	255.00€	10%	229.50€	
Cursos AM	25	285.00€	10%	256.50€	
	30	320.00€	10%	288.00€	
	35	340.00€	10%	306.00€	
Cursos PM	15	170.00€	10%	153.00€	
	20	205.00€	10%	184.50€	
	25	230.00€	10%	207.00€	
	30	255.00€	10%	229.50€	

A partir de la 12 semana los precios se reducen. Precios a consultar.

Precios por persona y semana 2022			Precio colegio		10% descuento	Nuestro precio
B2 First C1 Advanced	Lecc/sem	Semanas	2-11 sem	Descuento	2-11 sem	
	20	6	255.00€	10%	229.50€	
Cursos AM	25	6	285.00€	10%	256.50€	
	30	6	320.00€	10%	288.00€	
	20	4	255.00€	10%	229.50€	
Cursos PM	25	4	285.00€	10%	256.50€	
	30	4	320.00€	10%	288.00€	



Cursos para jóvenes (13-17 años)

BSC Dublín organiza en sus instalaciones del centro de adultos unos programas orientados a estudiantes con edades entre los 13 y los 17 años. Los cursos de inglés se encuentran especialmente diseñados para combinar aprendizaje con diversión.

Las clases cuentan con material interactivo y los alumnos practican sus habilidades comunicativas: mediante conversaciones, juegos de rol, debates y otras actividades participativas.

English Plus Explore Dublin

El curso de inglés es del tipo General English con 15 horas semanales de lunes a viernes entre 9.15 y 12.30 horas. Las aulas tienen un máximo de 15 alumnos y aceptan a estudiantes con niveles de inglés comprendidos entre principiante y avanzado.



El curso se realiza en los meses de verano, desde el 3 de julio hasta el 14 de agosto. El curso se inicia los lunes, siendo la llegada y salida del alumno de su alojamiento el domingo. La matrícula mínima es de una semana de estancia.

Se incluye en el curso

- Prueba de nivel previa al curso en línea
- Clases de inglés general
- 5 excursiones por las tardes cada semana
- Actividades de ocio por las noches
- Una excursión de día completo, generalmente el sábado
- Certificado de fin de curso
- Dublin Travel Card (comprada por adelantado; consulte la lista de precios para obtener más información).

Alojamientos

Todos los alumnos del programa junior se alojan en la residencia LIV de Dublín, ubicada en el corazón de la ciudad y muy cercana a las paradas del tranvía que llevarán al alumno en 13 minutos a la escuela.

El alojamiento en la residencia de estudiantes consta de las siguientes características:

- Habitaciones individuales con baño privado.
- Régimen de pensión completa (desayuno, comida y cena).
- Zonas comunes como área de TV o el comedor.
- La habitación incluye cama doble y armarios.
- Equipamiento de lavandería en la residencia.
- Internet Wi-Fi en todo el edificio.
- Las comidas se sirven en un comedor.
- Se debe abonar 50.00€ en concepto de depósito de daños a la llegada.



- El equipo de la residencia disponible las 24 horas.
- Se proporcionan toallas y ropa de cama.

Programa social

La escuela realiza un programa de actividades muy intenso con excursiones, juegos, deportes o espectáculos realizados por los propios alumnos. Ver el programa ejemplo en la página siguiente.

Traslados desde/hacia el aeropuerto

BSC tiene un servicio de traslados entre la residencia y el **aeropuerto de Dublín**. El operario siempre espera al alumno en la puerta de las llegadas internacionales con un cartel del centro. Es necesario conocer con una antelación suficiente los datos del vuelo de llegada a Dublín. El coste del servicio es 45.00€ o si se comparte 30.00€ por trayecto.



Precio por persona y semana 2022				
	Lecc/sem	Precio colegio	Descuento	Nuestro precio
English Plus Explore Dublin	15	1,025.00€	10%	922.50€

	Sunday	Monday	Tuesday	Wednesday	Thursday	Friday	Saturday
8.15	Breakfast						
9.15	General English	General English	General English	General English	General English	General English	Full day trip to Malahide Castle and Gardens (option of additional visit to Malahide Ice Skating Rink)
10.45	Break	Break	Break	Break	Break	Break	
11.00	General English	General English	General English	General English	General English	General English	
12.30	Lunch	Lunch	Lunch	Lunch	Lunch	Lunch	
14.00	Dublin Walking Tour	Dublinia	National Museum of Ireland: Decorative Arts and History, optional Book of Kells	Dalkey Castle	National Botanic Garden, optional Butler's Chocolate Factory		
18.00	Dinner						
19.30	'Get to know you' activities	Fashion Show	Murder Mystery	Games Night	International Evening	Building Challenge	Film night
22.30	Lights Out						

Pasos en la matrícula de cualquier curso

Si finalmente desea realizar con nosotros la inscripción en un curso, se seguirán por norma general los siguientes pasos:

- Remitirnos las hojas de inscripción rellenas por email o correo postal a nuestra dirección.
- El alumno recibe la confirmación de su plaza y la factura a su nombre con el 10% descuento por realizar la matrícula con Caledonian Way.
- Abonar el depósito del curso y remitirnos el justificante de la transferencia.
- Comprar los billetes de avión hasta su destino e indicarnos todos los datos del vuelo.

- Abonar un mes antes del inicio del curso el resto del importe de la factura.

- El alumno recibirá faltando una o dos semanas la dirección del alojamiento si así lo ha requerido.

Como hemos indicado antes, necesitamos conocer los datos del vuelo aunque no se contraten los servicios de traslado. Esto se debe a que con bastante frecuencia, se producen pequeños contratiempos en las llegadas sobre todo si los desplazamientos hasta los alojamientos o los propios alojamientos, se han reservado por libre. En estos casos, es habitual que los alumnos se pongan en contacto con nosotros requiriendo información diversa que tenemos que tener a mano en todo momento.

Hojas de Inscripción / Enrolment form

Detalles personales / Personal details

Nombre / Name:

Apellidos / Surname:

DNI - Pasaporte / Spanish ID - Passport:

Fecha de nacimiento / DOB:

Dirección / Address:

Ciudad / City:

Código postal / Postcode:

Teléfono / Telephone:

Email:

Nacionalidad / Nationality:

Ocupación / Occupation:

Lengua materna / Mother tongue:

Otras lenguas / Other languages:

¿Necesita un visado de estudiante? (Si/No) / Do you need a student visa? (Yes/No):

Persona de contacto para emergencias / Emergency contact person:

Relación / Relationship:

Teléfono / Telephone:

Email:

Educación / Education

Calificaciones académicas / Academic qualification:

Calificaciones de la lengua inglesa / English language qualifications:

Nivel de inglés estimado / Estimated level of English:

¿Cuántos años ha estado estudiando inglés? / How long have you been studying English?:

Detalles del curso / Course details

Colegio / School:

Nombre del curso / Course name:

Número total de semanas / Total number of weeks:

Fecha del curso / Date of course: de / from / / a / to / /

Nombre del curso / Course name:

Fecha del curso / Date of course: de / from / / a / to / /

Nombre del curso / Course name:

Fecha del curso / Date of course: de / from / / a / to / /

Opciones / Options:

Traslados / Transfers

Necesita transporte desde/hacia el aeropuerto? (Si/No) / *Do you need airport transfer? (Yes/No)*

Llegada: Fecha, hora y lugar de llegada / *Arrival: Date, time and place of arrival:*

Salida: Fecha, hora y lugar de llegada / *Departure: Date, time and place of arrival:*

Detalles del alojamiento / Accommodation details

Fecha de inicio / *Start date:*

Fecha de finalización / *Finish date:*

Accommodación preferida (1ª opción) / *Preferred accommodation (1st option):*

Acomodación preferida (2ª opción) / *Preferred accommodation (2nd option):*

Fuma? (Si/No) / *Do you smoke? (Yes/No)*

Familia con mascotas? (Si/No) / *Family with pets? (Yes/No)*

Alojamiento de no fumadores (Si/No) / *Non-smoking accommodation (Yes/No)*

Otra Información / Other information

Necesidades especiales / *Special needs:*

Alergias / *Allergies:*

¿Hobbies?:

Formas de pago

Cada colegio tiene sus modalidades específicas de pago a las cuales el alumno ha de cumplir. La información la encontrará en el capítulo sobre las formas de pago en los catálogos de cada colegio. **Nuestro servicio es gratuito** para los estudiantes y en ningún momento tiene que abonar alguna cantidad por ello. Si alguien les solicita alguna cantidad por el mismo, por favor, comuníquenoslo y tomaremos las medidas pertinentes.

Declaración y confirmación del curso

Por favor, reserve el curso como describí anteriormente. Tengo 18 años de edad. He leído y aceptado los términos y condiciones de la reserva. Estoy de acuerdo de abonar el importe total antes del inicio del curso. Autorizo al colegio en los tratamientos médicos de emergencia si han sido recomendados por el personal sanitario correspondiente y si estoy inconsciente o impedido para autorizar el tratamiento por mi mismo.

Firmado:

Fecha:

Si tiene menos de 18 años, uno de sus padres o tutores legales deberá de firmar más abajo. Por favor, rellene y firme las hojas adicionales.

Firmado:

Fecha:

Nombre y apellidos:

Relación con el estudiante:

Términos y condiciones

Definiciones

'Estudiante' 'Usted' o 'Su': se refiere a usted, el estudiante.

'BSC': se refiere a BSC Education Limited registrada en Inglaterra con el n.º 12655362 y cuyo domicilio social se encuentra en: Lees House, 21-33 Dyke Road, Brighton BN1 3FE

'Todos los cursos': se refiere a todos los cursos impartidos por BSC excepto los cursos en línea, los Junior y los de la escuela del Manchester City.

Información General de la Clase

Los horarios de los cursos varían según el producto. BSC se reserva el derecho de:

- Cambiar la estructura del horario.
- Utilizar aulas en locales alternativos.

Las clases con un enfoque especial que incluyen preparación para los exámenes, talleres gratuitos o actividades lingüísticas pueden variar entre las distintas escuelas y están sujetas a cambios debido a la disponibilidad.

Las lecciones individuales o One-to-one están sujetas a disponibilidad y se programarán en consecuencia. Las lecciones individuales deben de realizarse dentro del mismo número de semanas que las lecciones abonadas. es decir, un curso de 10 lecciones individuales debe de realizarse dentro de las 10 semanas posteriores a la fecha de inicio del curso.

Las lecciones se pueden ofrecer fuera de los horarios regulares de clase y pueden impartir fuera de las instalaciones de la escuela.

Pagos

No se realiza ningún contrato entre BSC y el alumno y ninguna reserva es válida hasta que la escuela no haya emitido un e-mail de confirmación. Al enviar el pago de las tarifas del programa, usted acepta los términos y condiciones establecidos.

Todos los cursos

Se debe pagar un depósito del 20% inmediatamente después de la reserva o aceptación en el curso.

- Solo se emitirá una confirmación de reserva cuando se haya recibido un depósito.
- Los datos bancarios se proporcionan en la factura.
- Los pagos deben recibirse en su totalidad 28 días antes de la fecha de inicio del curso.
- Las reservas realizadas dentro de los 28 días de la llegada deben pagarse en su totalidad en el momento de la reserva.
- El pago debe incluir todos los cargos de la transferencia bancaria (incluidos los cargos de bancos intermediarios).

Cambios en la inscripción

BSC se reserva el derecho de cobrar una tarifa administrativa de £ 50.00 cada vez que el curso, el alojamiento o el centro se cambien o pospongan

después de que BSC haya confirmado la inscripción inicial. Esto también incluye solicitudes de cambios mientras el estudiante se encuentra en la escuela.

Si el cambio es a un curso con menos horas lectivas después de la reserva se considera una cancelación y se aplicarán las mismas políticas de reembolso.

Reembolsos y cargos de cancelación (no relacionados con el COVID)

- Todos los reembolsos se realizarán únicamente al pagador de la tarifa inicial.
- Si BSC cancela un programa después de la inscripción, BSC le reembolsará todo el dinero haya pagado.
- En el caso de que se adeude un reembolso, los reembolsos prorrateados se calcularán semanalmente. Al determinar el número de semanas de su programa, BSC considerará una semana parcial como si se completara una semana completa, siempre que el alumno haya estado presente al menos un día durante esa semana.
- Todos los reembolsos se realizarán dentro de los 60 días posteriores a la cancelación.

Cancelación antes de la llegada

- Si cancela el curso o el alojamiento con al menos 28 días antes de la fecha de llegada o le han rechazado su solicitud de visado, se le reembolsará en su totalidad (menos la tasa de inscripción, tasa de alojamiento, tarifas de mensajería y seguro de estudiante si proceden).
- Si su solicitud de visado se retrasa o fue rechazada, debemos de ser informados lo antes posible y a más tardar una semana antes de la fecha de inicio de su reserva. Si no recibimos una notificación por escrito antes de la fecha de llegada reservada, su reserva se tratará como una "no llegada" y se aplicarán los términos y condiciones en consecuencia.
- Si cancela o pospone los cursos dentro de los 28 días de la fecha de llegada, por razones distintas a la denegación de un visado, se le cobrará una semana según el curso seleccionado.
- Si cancela o pospone el alojamiento dentro de los 28 días de la fecha de llegada, por razones distintas a la denegación del visado, se le cobrará el importe de una semana a tarifa de alojamiento estándar. El alojamiento que no sea de BSC (es decir, el alojamiento reservado por BSC a través de proveedores externos) puede estar sujeto a diferentes términos de cancelación. Cualquier alojamiento reservado a través de BSC que no esté sujeto a los términos de cancelación estándar debe cancelarse o posponerse de acuerdo con los términos de cancelación indicados en el momento de la reserva para evitar un cargo por cancelación (que puede ascender al cargo total de la estadía).
- La escuela le recuerda que en los casos de reservas de alojamiento que no sean de BSC, se requiere un depósito en el momento de la reserva y el pago total un mes antes de la llegada. BSC le informará de las condiciones al confirmar la reserva.

- Las lecciones individuales one-to-one solo se reembolsarán si se cancela con más de 28 días antes de la fecha de inicio. Las lecciones individuales dentro del curso pueden reembolsarse si se cancelan más de 72 horas antes de la lección programada.

Cancelación después de la llegada o no llegada

- Después de la fecha de inicio del curso, las horas de clase no atendidas, reducidas, canceladas o acortadas no son reembolsables.
- Si desea abandonar el alojamiento antes de tiempo, debe notificarlo por escrito 4 semanas antes de la terminación. Después de deducir el precio del alojamiento utilizado, incluido el período de preaviso requerido y cobrado a las tarifas de alojamiento estándar, se le reembolsarán los gastos de alojamiento restantes. Si no se realiza dentro del período de notificación de 4 semanas, se aplicará una tarifa de cancelación equivalente a las 4 semanas del costo del alojamiento. Tenga en cuenta: ciertas opciones de alojamiento pueden estar sujetas a cargos de cancelación alternativos. Si estos difieren de los anteriores, serán notificados en el momento de la reserva.
- Después de la fecha de inicio si desea cambiar de ubicación y no ha reservado un paquete multicentro, no tendrá derecho a reembolso si el programa o la ubicación elegidos se ofrecen a un precio más bajo o si se acorta la duración del curso.
- Todas las lecciones One-to-One requieren de una notificación de 72 horas para la cancelación, el aplazamiento o los cambios para obtener un reembolso. Las sesiones canceladas, aplazadas o modificadas con menos de 72 horas de antelación se cobrarán en su totalidad.
- Las lecciones individuales reservadas como un paquete de cursos (15 lecciones o más por semana) se tratarán como todos los demás programas de BSC y se reembolsarán según los términos y condiciones estándar. Cualquier clase o lección individual cancelada por BSC tendrá derecho a un reembolso completo.

Cancelaciones y modificaciones relacionadas con el COVID-19

Si el estudiante ha contraído el virus Covid-19 y desea cancelar una reserva, la persona que realizó la reserva debe presentar una solicitud de cancelación por escrito a la escuela junto con un informe médico claro que confirme la presencia del Covid-19.

Al recibir evidencia médica, la escuela reembolsará cualquier importe abonado en la reserva que haya pagado, menos la tasa de inscripción y cualquier otro cargo en el que podamos incurrir como resultado de su cancelación.

Alojamientos

- Se aplica una estancia mínima de 2 semanas a todas las reservas de alojamiento. Se recomienda a los estudiantes que deseen estudiar durante 1 semana que hagan sus propias reservas de alojamiento.

- Debe llegar a la residencia o la casa de la familia entre las 12.00 y las 20.00 horas. Si llega antes de las 12:00, es posible que se le pida que pague una tarifa de check-in por anticipado y si llega después de las 20:00, es posible que se le pida que reserve un alojamiento alternativo en un hotel la primera noche debido a la llegada tardía al alojamiento.
- Algunas opciones de alojamiento pueden cobrar recargos por llegada tardía, esta información estará disponible al momento de la reserva.
- Siempre que sea posible, se adaptarán los requisitos dietéticos especiales (se pueden aplicar cargos).
- La disponibilidad de alojamiento y las tarifas aplicables se confirmarán previa solicitud.
- BSC puede utilizar socios cuidadosamente seleccionados para alojar a los estudiantes con proveedores de alojamiento en casas de familia adecuados.
- Si tiene menos de 18 años al momento de reservar un curso para adultos sin la compañía de un padre o tutor, debe reservar una estancia en familia con media pensión durante la duración del curso.
- Se requiere un depósito por daños de £250.00 en algunas residencias que será abonado antes de la llegada. Siempre que no haya daños causados en la propiedad, el monto será reembolsado en su totalidad dentro de las 4 semanas posteriores a la salida de la residencia.
- En los casos de reservas de alojamiento que no sean de BSC, se requiere un depósito en el momento de la reserva y el pago total se requiere un mes antes de la llegada. BSC le informará de las condiciones de reserva del alojamiento elegido al confirmar la reserva.

Nivel de inglés

Si no tiene el nivel mínimo de inglés requerido para seguir un curso específico, según lo determina el test de nivel, BSC se reserva el derecho de cambiarlo a un curso apropiado para su nivel.

Visados

- BSC no se hace responsable de las decisiones tomadas por las embajadas o funcionarios de inmigración con respecto a los visados de entrada o extensiones.
- El asesoramiento sobre el visado solo puede ser realizado por nuestra Embajada, Consulado o Alto Comisionado en su país. Usted debe comunicarse con ellos para asegurarse de que se le permita entrar al país y estudiar en la ubicación elegida.
- Usted es el responsable de mantener un status de visado válido o su curso se dará por terminado sin un visado válido.
- Es su responsabilidad asegurarse de que se apliquen las normas y procesos más actualizados a las condiciones de reserva para los cursos de BSC.
- BSC no se hace responsable sobre los cambios en la regulación de los visados después de que la reserva haya sido confirmada de conformidad con las regulaciones existentes en ese momento.

- Cada vez que los documentos deben enviarse por mensajería o correo, se cobra una tarifa de mensajería de documentos de visa o tarifa postal.
- Si se rechaza una solicitud de visa y la escuela debe de recibir una evidencia al menos 7 días antes de la llegada por escrito. La escuela reembolsará las tarifas recibidas en su totalidad, menos los cargos bancarios y las tarifas no reembolsables (tasa de inscripción, tasa de alojamiento, tarifas de mensajería y gastos bancarios). Se aplicarán cargos por cancelación de alojamiento.
- Si BSC recibe resultados positivos de la solicitud de visado con menos de 14 días hábiles antes de la llegada, BSC se reserva el derecho a ofrecer un alojamiento alternativo, lo que puede generar cargos adicionales.
- Si el día de llegada se pospone debido a una solicitud de visado, BSC se reserva el derecho de ofrecer alojamiento alternativo, lo que puede generar cargos adicionales.
- En caso de que BSC haya incurrido en algún cargo al reservar el alojamiento para el estudiante, BSC se reserva el derecho de repercutirle dichos cargos.

Asistencia y ausencias

Se requiere asistencia completa a los cursos. La ausencia de clases no es compensada.

Infección por COVID (u otras) durante su curso

La escuela se adhiere completamente a la guía del Gobierno del Irlanda e implementará todos los consejos necesarios para mantener la seguridad del personal y de los estudiantes en las instalaciones de la escuela.

Si se imponen restricciones por el gobierno las cuales afectan a su asistencia a los cursos, la escuela buscará la posibilidad de ofrecer sus cursos en línea como una alternativa, cuando corresponda y sea posible. No hay reembolsos de los cursos o alojamientos si opta no asistir a los cursos en línea alternativos.

Días festivos y vacaciones

- BSC estará cerrado los días festivos.
- BSC no compensa las lecciones perdidas en esas fechas, con la excepción de las lecciones One-to-One, que se recuperarán.
- No hay reembolso por las lecciones perdidas. Si el festivo es lunes, el curso comenzará al día siguiente.

Traslados desde el aeropuerto

- Se deben notificarse 7 días antes de la llegada todos los detalles del vuelo, incluidos: la hora de llegada, los números de vuelo, la línea aérea y el punto de origen para que BSC proporcione los traslados al aeropuerto.
- No se otorgarán reembolsos por transferencias si los detalles de la llegada no se envían a BSC al menos 7 días antes de la llegada.
- Las tarifas de traslado desde el aeropuerto incluyen un tiempo de espera máximo de 1 hora. Más demoras

pueden incurrir en cargos adicionales.

- Las cancelaciones de traslados realizadas dentro de las 24 horas previas a la llegada se cobrarán en su totalidad.
- Si tiene menos de 18 años, ha reservado un curso para adultos y no viaja con un padre o tutor y llega entre las 20:00 y las 08:00, debe comprar el traslado a través de BSC.

Expulsión

- BSC tiene una política de tolerancia cero para la discriminación, la intimidación y el acoso en toda la escuela (incluidas las clases virtuales).
- BSC se reserva el derecho de expulsar por comportamiento inaceptable o ilegal. No se otorgará ningún reembolso y cualquier tarifa no pagada será abonada de inmediato. La repatriación corre por su cuenta.
- BSC se reserva el derecho de expulsar por falta de asistencia. No se otorgará ningún reembolso y cualquier tarifa no pagada será abonada de inmediato. La repatriación corre por su cuenta.
- BSC requiere que mantenga un nivel de asistencia de un mínimo del 90% de las clases.
- Si está estudiando con una Student Route Visa, está sujeto a un control de asistencia adicional.
- Si lo expulsan de un curso de BSC, ya no es elegible para el alojamiento de BSC. Se aplicarán las políticas de reembolso estándar.

Fotografía y video

- El alumno acepta que fotografías, videos, obras de arte u otros trabajos, así como testimonios grabados o escritos; puede ser utilizado, almacenado o transferido internacionalmente por BSC o por un agente externo, con fines promocionales, incluidos materiales de marketing impresos y en línea y en cualquier red de medios sociales sin consentimiento o notificación adicional.
- Si no desea participar, BSC respetará sus deseos y podrá retirar su consentimiento en cualquier momento. La retirada del consentimiento debe hacerse por escrito poniéndose en contacto con BSC Education.

Quejas

Si tiene alguna queja, la debe de notificar de inmediato a un miembro del personal.

Si su queja no se puede resolver de inmediato, se le puede solicitar que la ponga por escrito y la entregue al director, jefe de estudios o responsable de la oficina.

Fuerza mayor

BSC no será responsable de ningún incumplimiento de cualquiera de sus obligaciones (y, por lo tanto, no se le exigirá que proporcione ninguna compensación) si el incumplimiento es el resultado de cualquier causa fuera del control razonable de BSC.

BSC no será responsable de ningún costo incurrido por usted o en su nombre como resultado de dicha

ocasión. Dichos casos incluyen pero no se limitan a: guerra, amenaza de guerra, motín, conflicto civil, conflicto industrial, actividad terrorista, epidemia o pandemia, desastre natural o nuclear, condiciones climáticas inusualmente adversas y enfermedades infecciosas.

E-mail de contacto

Al aceptar estas condiciones de reserva, da su consentimiento para que BSC utilice sus direcciones de correo electrónico obtenidas en el momento de la reserva y durante su período de estudio para fines de marketing en el futuro de vez en cuando, como la promoción de ofertas especiales, productos y servicios por correo electrónico.

Para obtener más detalles sobre el uso de su información, consulte la sección de "política de privacidad" en nuestra página web, incluida la información sobre cómo darse de baja de la comercialización futura de la Compañía.

Términos adicionales para menores (menores de 18 años)

Si el estudiante es menor de 18 años, se considera que su padre o tutor aceptan los términos y condiciones establecidos anteriormente. Su padre o tutor acepta además que:

- Proporcionarán un formulario de consentimiento firmado en el momento de la reserva, especificando los detalles del tutor que deberá de registrar su entrada y salida de la escuela todos los días (si

corresponde).

- Le permitirán viajar en transporte público.
- Le autorizan a participar en todas las actividades turísticas, deportivas y culturales vinculadas al curso;
- Le permiten ser atendido por un médico en caso de emergencia. La escuela hará todos los esfuerzos razonables para ponerse en contacto con sus padres o tutores en este caso.
- Pagarán las tarifas de terceros asociadas con los tratamientos anteriores.
- Proporcionarán a la escuela un teléfono de contacto en caso de emergencias.

Reemisión de certificados de estudiante perdidos o desplazados

- Reimpresión en papel £ 40.00
- Archivos electrónicos £10.00

Precios válidos

- Los precios son válidos para los cursos que comiencen el 1 de enero de 2021.
- Los precios están sujetos a cambios sin previo aviso y se confirmarán al realizar la reserva.

Términos y condiciones

- Los términos y condiciones actuales de BSC reemplazan cualquier términos y condiciones anteriores que fueran aplicables en el momento de su reserva.
- Los términos y condiciones más actualizados se pueden encontrar en la web british-study.com

Caledonian Way 

35/11 Millar Crescent

Edimburgo EH10 5HQ

Tel +44 131 4479476

Tel. móvil +44 7398 159411

Delegación en España - Denia (Alicante)

Tel. 634323483

<http://caledonianway.es>